



Kundenservice Energie/Media
 6780 Schruns, Bahnhofstraße 15a+b
 Tel.: +43 (5556) 9000
 Fax: +43 (5556) 9000 - 86200
 Email: kundenservice@montafonerbahn.at

Geschäftszeiten:
 Montag bis Freitag 08:00 - 12:00 Uhr

Im Störfungsfall erreichbar unter +43 (5556) 9000

Herrn
 Ing. Cornelis Catsburg
 Nirastraße 13/1
 6774 Tschagguns

Wichtig bei Rückfragen
 Kundennummer 10353573
 Vertragskonto 23054002
 Rechnungsnummer 36592757
 Rechnungsdatum 30.04.2024

Strom - Monatsrechnung

Zeitraum 01.04.2024 - 30.04.2024

Verbrauchsstelle: 6774 Tschagguns, Nirastraße 13 Eigentümergeinschaft Nirastraße 13 - Haushalt

Produkt: Strom TagNacht		Betrag €
Energie (Tagstrom 652 kWh, Nachtstrom 215 kWh)	867 kWh	108,95
Netz		48,30
Abgaben		0,87
Stromkostenzuschuss Bund gem. §§ 4, 5 SKZG (USt-frei)		-6,12
Stromkostenzuschuss Land gem. §§ 3, 4 L-SKZG (USt-frei)		-26,01
Abrechnungsbetrag exkl. USt.		125,99
0 % USt. von -32,13 €		0,00
20 % USt. von 158,12 €		31,62
Zu zahlender Betrag	Wird ab 16.05.2024 abgebucht	157,61

Der zu zahlende Betrag wird vom Konto mit der IBAN AT40***7657 mit Mandatsreferenz VP10110013103535730001 abgebucht.

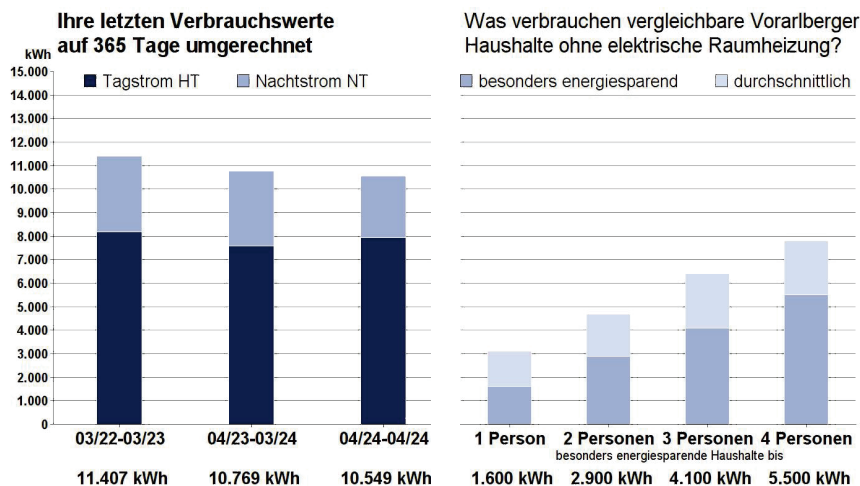

Detailinformation

Zeitraum	01.04.2024 - 30.04.2024
Produkt	Strom TagNacht
Zählpunkt	AT 006220 06774 00000000000680401300
Netzbetreiber	Montafonerbahn Aktiengesellschaft (Netzbetreibercode: AT006220)
Netznutzung / Lastprofil	Netzebene 7, Grundpreis, Doppeltarif / H0 AT - Haushalt
vereinbartes Netznutzungsrecht	12,8 kW
Tagstrom HT	Sonntag-Freitag 06:00-22:00 Uhr, Samstag 06:00-13:00 Uhr
Nachtstrom NT	Sonntag-Freitag 22:00-06:00 Uhr, Samstag 13:00 - Sonntag 06:00 Uhr

ABLESEDATEN	Zeitraum	Zählerstand alt	Zählerstand neu	Menge
TAGSTROM				
Zählernummer 1KFM0200124115/3				kWh
Stand Fernablesung	01.04.24 - 30.04.24	20.880	21.532	652
Tagstrom				652
NACHTSTROM				
Zählernummer 1KFM0200124115/4				kWh
Stand Fernablesung	01.04.24 - 30.04.24	8.323	8.538	215
Nachtstrom				215

ABRECHNUNGSDATEN	Zeitraum	Verrechnungsbasis	Verrechnungspreis	€ exkl. USt.
ENERGIE				
Grundpreis	01.04.24 - 30.04.24	30 Tage	21,000 €/Jahr	1,73
Tagstrom	01.04.24 - 30.04.24	652 kWh	17,9000 ct/kWh	116,71
Sonderrabatt	01.04.24 - 30.04.24	652 kWh	5,0000 ct/kWh	-32,60
Nachtstrom	01.04.24 - 30.04.24	215 kWh	15,7500 ct/kWh	33,86
Sonderrabatt	01.04.24 - 30.04.24	215 kWh	5,0000 ct/kWh	-10,75
Summe Energie				108,95
Stromkostenzusch. gem. §§ 3, 4 L-SKZG	01.04.24 - 30.04.24	867 kWh	3,0000 ct/kWh	-26,01
Stromkostenzusch. gem. §§ 4, 5 SKZG	01.04.24 - 30.04.24	238 kWh	2,5663 ct/kWh	-6,12
NETZ				
Netznutzung Grundpreis	01.04.24 - 30.04.24	30 Tage	36,0000 €/Jahr	2,96
Messentgelt Gerät 1KFM0200124115	01.04.24 - 30.04.24	30 Tage	31,2000 €/Jahr	2,56
Netznutzung HT	01.04.24 - 30.04.24	652 kWh	4,7800 ct/kWh	31,17
Netznutzung NT	01.04.24 - 30.04.24	215 kWh	2,5500 ct/kWh	5,48
Netzverlustentgelt	01.04.24 - 30.04.24	867 kWh	0,7070 ct/kWh	6,13
Summe Netz				48,30
ABGABEN				
Elektrizitätsabgabe	01.04.24 - 30.04.24	867 kWh	0,1000 ct/kWh	0,87
Summe Abgaben				0,87